Liberté • Égalité • Fraternité
RÉPUBLIQUE FRANÇAISE

PRÉFÈTE
DE LA GIRONDE

Classement sonore des infrastructures de transport terrestres
Commune de LE PIAN-SUR-GARONNE

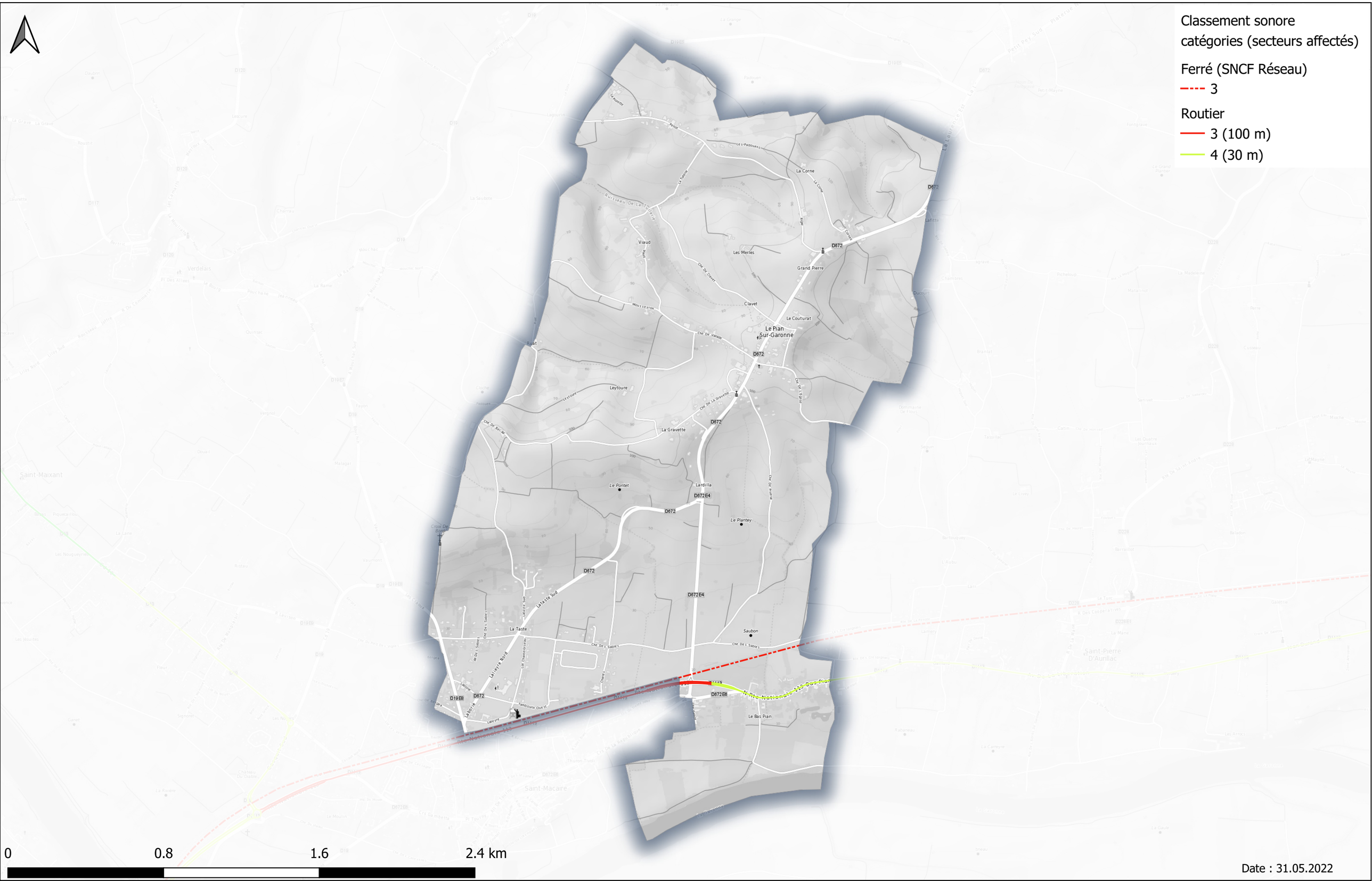

Date : 31.05.2022